

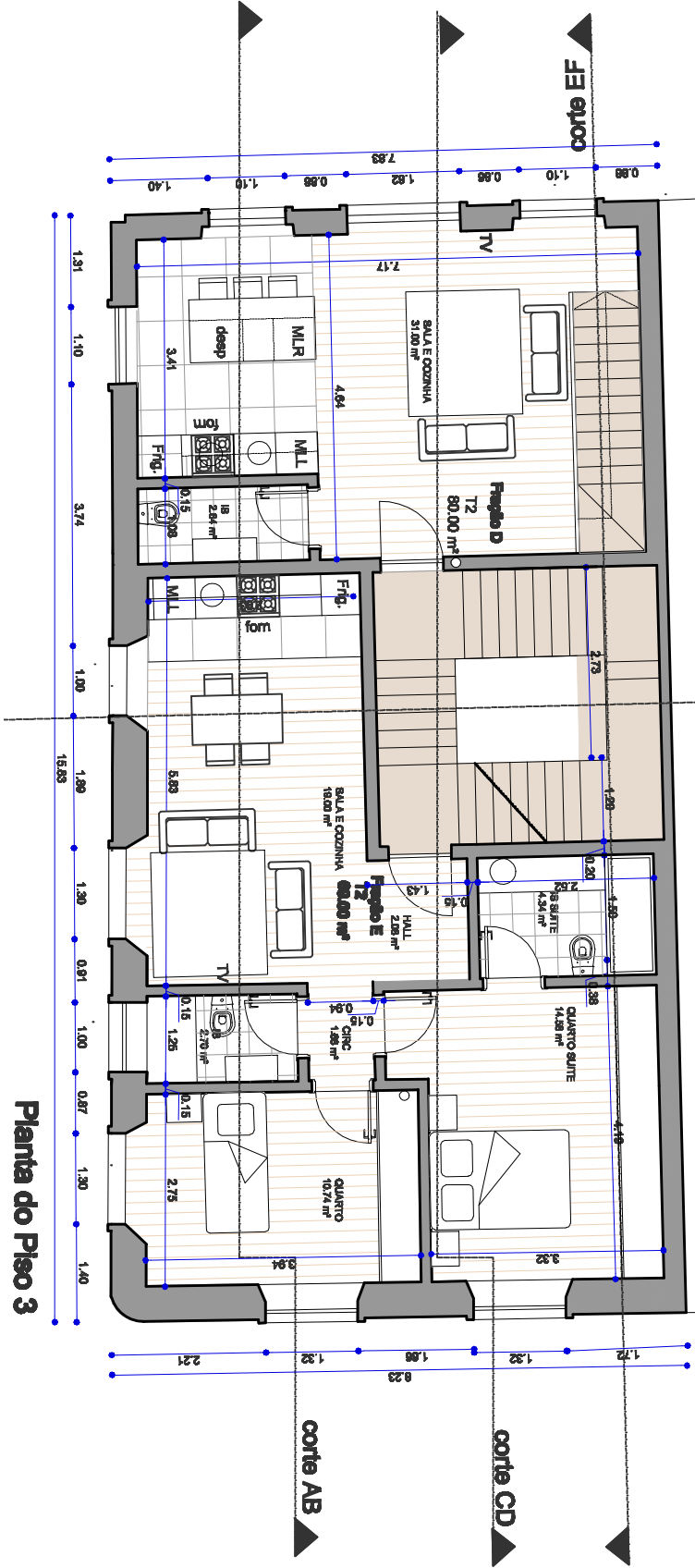

área utili	
Arrecadação 1	8,00
Arrecadação 2	5,85
Arrecadação 3	8,27
Arrecadação 4	8,00
Arrecadação 5	4,84
Hall 1	5,50
Hall 2	10,69
partes comuns	hall e arrecadações
área bruta de construção	73,46
Piso 1	
Tipologia	T1-FRACÇÃO B
área bruta de construção	63
Cozinha Sala	30,44
Quarto 1	12,70
I.S. 1	5,61
Piso 2	
Tipologia	T2-FRACÇÃO C
área bruta de construção	69
Cozinha e Sala	19,00
Arrumo	2,66
Quarto	10,77
Quarto suite	14,58
Hall	1,92
I.S. suite	3,00
IS	2,70
circ	1,68
partes comuns	escadas de acesso
área bruta de construção	18,14
Piso 3	
Tipologia	T1 duplex-FRACÇÃO D
área bruta de construção	80
Cozinha e Sala	31,00
IS	2,64
Quarto 1	11,70
Quarto 2	7,00
IS 1	6,50
circulações	3,32
Tipologia	T2-FRACÇÃO E
área bruta de construção	69
Sala e Cozinha	19,00
IS	2,70
Quarto	10,74
Quarto Suite	14,58
IS suite	4,34
Sala	18,07
IS	3,11
circulação	1,68
partes comuns	escadas de acesso
área bruta de construção	18,14
Piso Terraços	
terraço 1	33,80
IS 1	2,61
terraço 2	20,85
IS 1	2,61
terraço 3	36,62
IS 1	2,61
partes comuns	escadas de acesso
área bruta de construção	11
ABC habitação	334,68
ABC partes comuns	120,74
ABC arrecadações	73,46
Total de ABC	528,88

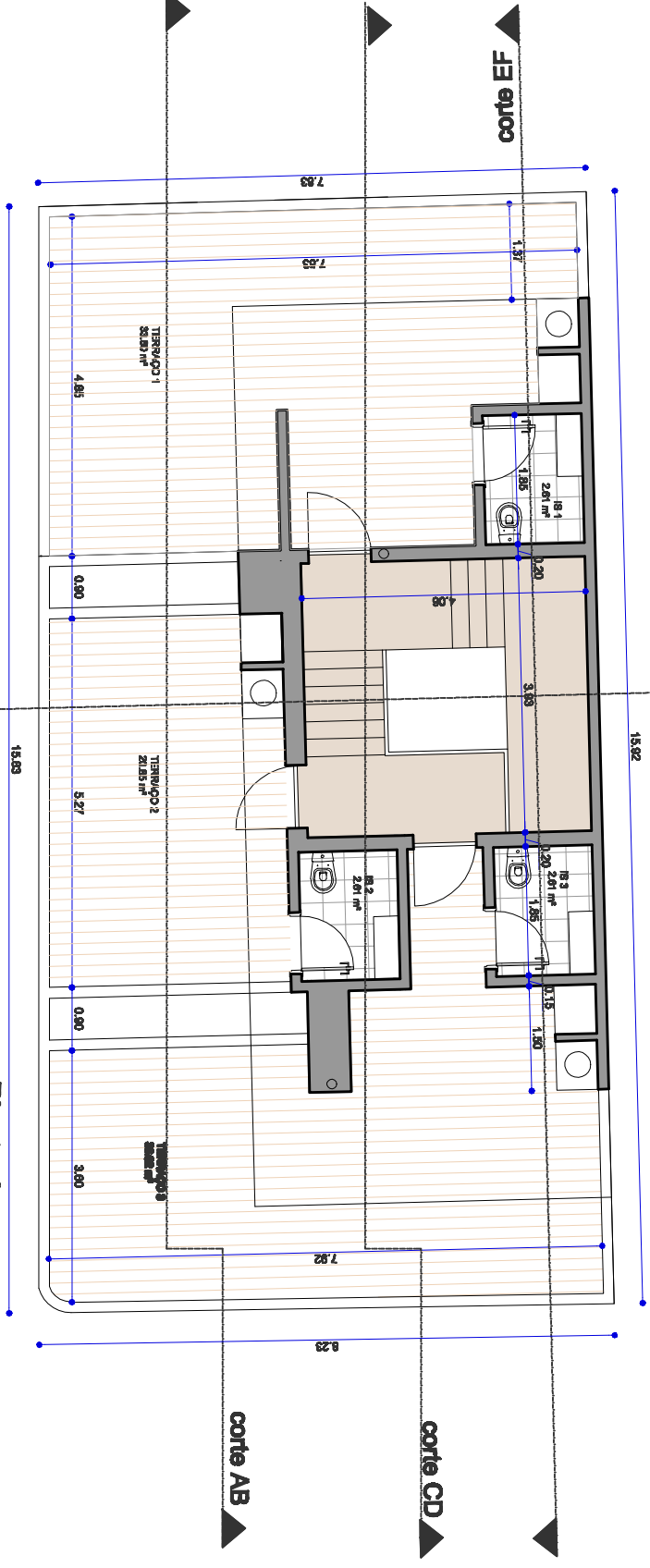

Planta do Piso 3



Planta dos terraços

PROJECTO

Informação prévia de obras de edificação
Recuperação com ampliação

LOCALIZAÇÃO

Rua do Clube Recreativo da Pailhavã, n.s 58 e 58A,
torneando para a Rua Frei Pedro Legarto nº 14,16,18
Setúbal

PROMOTOR

Carneira e Marques Lda

GESTÃO DO PROJECTO

 CARLA CORREIA arquiteta	Arquitectura: Técnico Resp. Mónica P. Torres da OA
DESENHO:	arq. Carla Sofia Correia

PROPOSTA- PLANTA DO PISO 3 e terraços

Março 2018

Escala - 1:100